

CHIFFRES-CLÉS

GRAND EST

ÉDITION
2018



TERRITOIRE & POPULATION / ÉCONOMIE / COMMERCE EXTÉRIEUR /
EMPLOI / FORMATION ET RECHERCHE / TOURISME

TERRITOIRE ET POPULATION

La région Grand Est et ses agglomérations

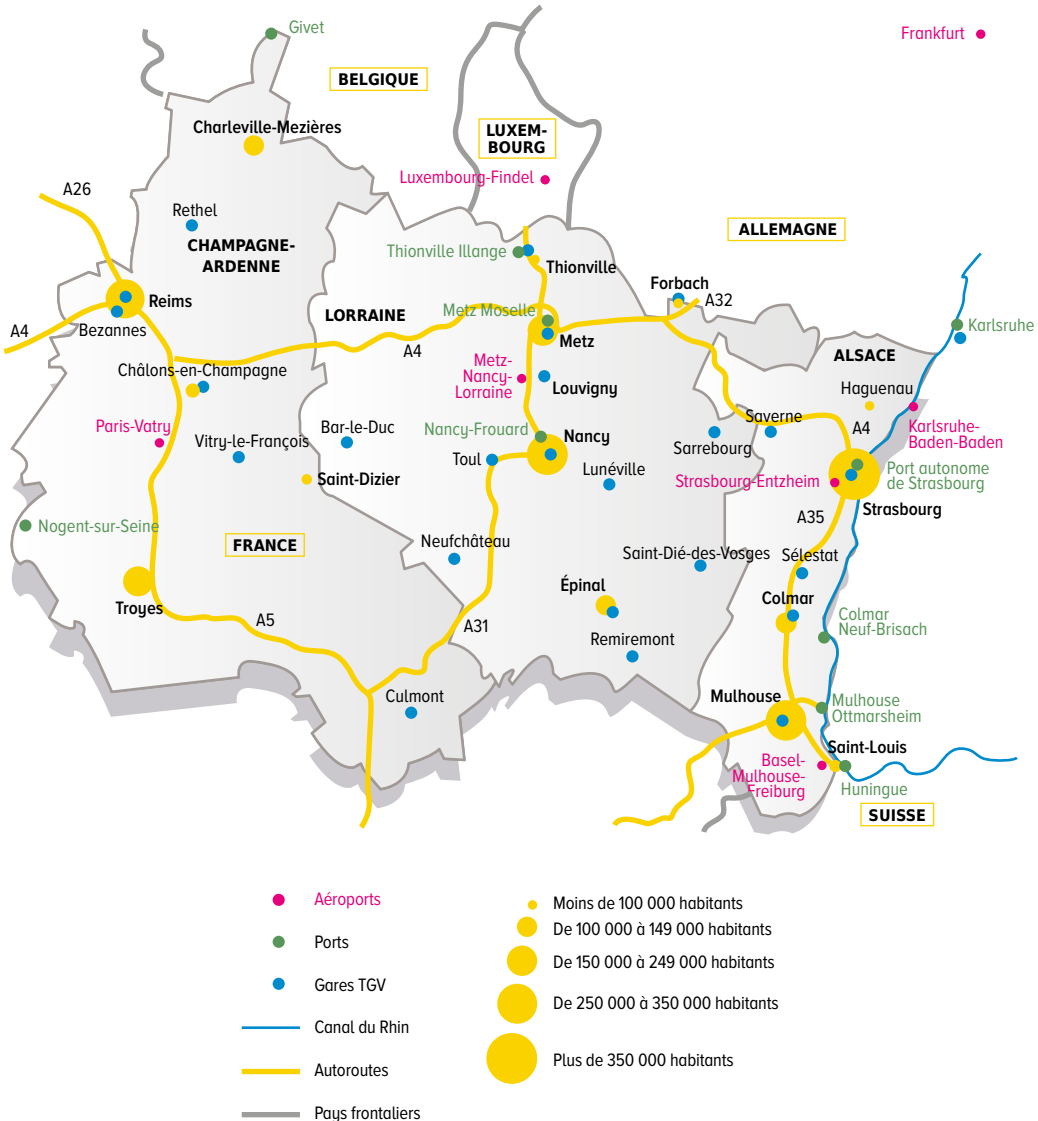

Sources : IGN, Insee

Réalisation : CCI-Carto - Décembre 2018

Démographie

	Alsace (% poids Grand Est)	Champagne- Ardenne (% poids Grand Est)	Lorraine (% poids Grand Est)	Grand Est (% poids France)	France métropolitaine
Nombre d'habitants	1 879 265	1 338 255	2 341 531	5 559 051	64 300 821
Superficie	8 280 (14,4 %)	25 606 (44,6 %)	23 547 (41,0 %)	57 433 (10,5 %)	547 030
Densité de population	227,0 hab/km ²	52,3 hab/km ²	99,4 hab/km ²	96,8 hab/km²	117,5 hab/km ²
Évolution 2010-2015	0,4 %	0,0 %	-0,1 %	0,1 %	0,5 %

(2015, Insee)

Structure de la population

	Alsace	Champagne- Ardenne	Lorraine	Grand Est	France métropolitaine
Moins de 15 ans	17,6 %	18,0 %	17,2 %	17,5 %	18,2 %
15-29 ans	18,3 %	17,7 %	17,8 %	18,0 %	17,8 %
30-59 ans	40,5 %	38,4 %	39,6 %	39,6 %	39,0 %
60 ans et plus	23,6 %	25,9 %	25,4 %	24,9 %	25,0 %

(2015, Insee)

Agglomérations* en nombre d'habitants

Agglomérations d'Alsace	Agglomérations de Champagne-Ardenne	Agglomérations de Lorraine
Strasbourg	Reims	Nancy
487 299	294 724	256 956
Mulhouse	Troyes	Metz
272 985	169 663	220 593
Colmar	Charleville-Mézières	Épinal
113 975	125 076	111 929
Haguenau	Châlons-en-Champagne	Thionville
95 665	80 835	78 892
Saint-Louis	Saint-Dizier	Forbach
77 647	59 442	78 290

* Agglomération = Etablissement Public de Coopération Intercommunale

(2015, Insee)

ÉCONOMIE

Création de richesses

	Alsace (% poids Grand Est)	Champagne- Ardenne (% poids Grand Est)	Lorraine (% poids Grand Est)	Grand Est (% poids France)	France métropolitaine
PIB en valeur*	56 871 € (37,4 %)	37 294 € (24,5 %)	58 005 € (38,1 %)	152 170 € (7,1 %)	2 152 508 €
PIB / hab.	30 222 €	27 886 €	24 800 €	27 378 €	33 409 €

* En millions d'euros

(2015, Insee - données semi-définitives)

Fiscalité et revenus

	Alsace	Champagne- Ardenne	Lorraine	Grand Est	France métropolitaine
Revenu fiscal moyen	28 418 €	24 279 €	24 422 €	25 732 €	26 444 €
Taux de foyers fiscaux imposés	48,2 %	41,2 %	38,5 %	42,4 %	43,7 %
Impôt moyen acquitté par les foyers fiscaux imposés	4 147 €	3 508 €	3 191 €	3 631 €	4 250 €

(2017, DGFIP - calculs sur les revenus 2016)

Tissu économique

	Alsace	Champagne- Ardenne	Lorraine	Grand Est
Nombre d'établissements	75 946	46 566	80 139	202 651
Industrie	5 698	5 218	6 931	17 847
Construction	8 368	4 495	9 606	22 469
Commerce	27 642	15 944	29 671	73 257
Services	34 238	20 909	33 931	89 078

(Octobre 2018, CCI France - Annuaire des Entreprises de France)

Création d'entreprises

	Alsace	Champagne-Ardenne	Lorraine	Grand Est
Nombre d'entreprises créées	12 287	6 691	12 036	31 014
Industrie	628	391	749	1 768
Construction	1 230	852	1 649	3 731
Commerce	3 497	1 996	3 676	9 169
Services	6 932	3 452	5 962	16 346
Taux de création*	11,2 %	10,3 %	10,7 %	10,8 %
Nb de créations pour 1 000 hab	6,5	5,0	5,1	5,6

* Rapport entre le nombre d'entreprises créées en 2016 et le stock d'entreprises au 01/01/2016 (2016, Insee)

Principaux centres économiques de la région Grand Est en 2018

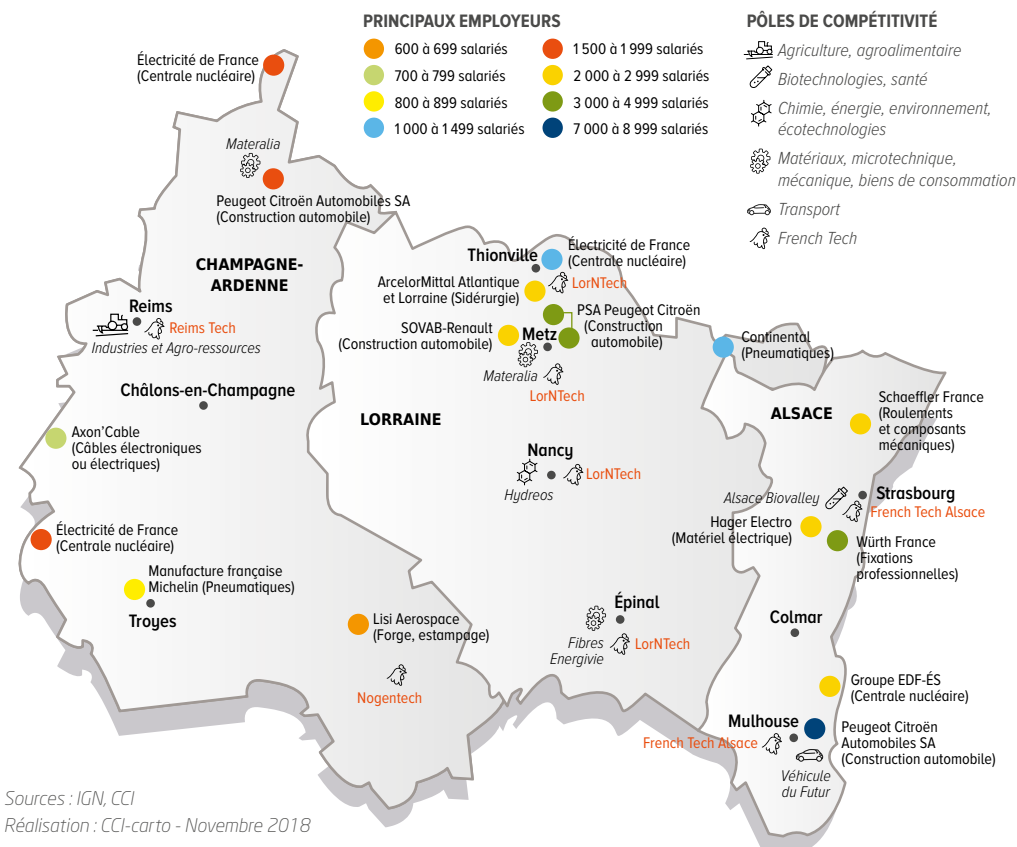

Sources : IGN, CCI

Réalisation : CCI-carto - Novembre 2018

COMMERCE EXTÉRIEUR

Montant des exportations et importations

	Alsace (% poids Grand Est)	Champagne- Ardenne (% poids Grand Est)	Lorraine (% poids Grand Est)	Grand Est (% poids France)
Exportations	33 826 (54,1 %)	11 159 (17,8 %)	17 557 (28,1 %)	62 542 (13,5 %)
Importations	33 808 (57,4 %)	8 713 (14,8 %)	16 416 (27,8 %)	58 937 (10,8 %)

(2017, Douanes - en millions d'euros)

Principaux produits échangés et principaux partenaires commerciaux

Principaux produits exportés		Principaux produits importés		Principaux clients		Principaux fournisseurs	
Alsace							
Produits pharmaceutiques	3 800	Produits pharmaceutiques	3 598	Allemagne	9 321	Allemagne	9 550
Machines et équipements	2 767	Machines et équipements	2 533	Royaume-Uni	2 939	Suisse	3 119
Construction automobile	2 632	Produits chimiques de base	2 467	Italie	2 768	Italie	2 884
Champagne-Ardenne							
Boissons	2 981	Produits pharmaceutiques	1 672	Belgique	1 532	Allemagne	1 604
Produits pharmaceutiques	1 003	Produits sidérurgiques	648	Allemagne	1 473	Belgique	1 133
Équipements automobiles	532	Produits chimiques de base	630	Royaume-Uni	1 144	Italie	1 022
Lorraine							
Construction automobile	3 085	Machines et équipements	2 260	Allemagne	5 309	Allemagne	5 294
Produits sidérurgiques	2 065	Construction automobile	2 248	Italie	1 768	Italie	1 045
Machines et équipements	1 781	Équipements automobiles	1 423	Espagne	1 651	République tchèque	1 025
Grand Est							
Construction automobile	6 094	Produits pharmaceutiques	5 411	Allemagne	16 104	Allemagne	16 448
Machines et équipements	5 027	Machines et équipements	5 172	Italie	5 469	Italie	4 951
Produits pharmaceutiques	4 856	Construction automobile	4 683	Royaume-Uni	4 951	Suisse	3 340

(2017, Douanes - en millions d'euros)

EMPLOI

Emploi par grand secteur

	Alsace	Champagne-Ardenne	Lorraine	Grand Est	France métropolitaine
Emploi total	743 878	516 382	818 163	2 078 423	25 736 459
<i>Dont salariés</i>	90,3 %	88,2 %	90,0 %	89,7 %	88,1 %
Agriculture	1,7 %	6,5 %	2,2 %	3,1 %	2,7 %
Industrie	17,3 %	16,1 %	15,3 %	16,2 %	12,5 %
Construction	6,5 %	6,2 %	6,5 %	6,4 %	6,6 %
Tertiaire marchand	43,8 %	37,8 %	38,9 %	40,4 %	46,4 %
Tertiaire non marchand	30,6 %	33,4 %	37,1 %	33,8 %	31,8 %

(2015, Insee)

Travail frontalier

Lieu de travail des résidents	Grand Est
Nb de travailleurs frontaliers	158 500
<i>dont :</i>	
Luxembourg	75 200
Allemagne	45 670
Suisse	37 630
Belgique	8 275

Part des actifs frontaliers	Grand Est
Moselle	16,9 %
Haut-Rhin	13,2 %
Meurthe-et-Moselle	7,9 %
Bas-Rhin	4,8 %
Meuse	4,2 %
Ardennes	3,4 %

(2015, Insee - Champ: actifs ayant un emploi âgés de 15 ans ou plus)

Chômage

	Alsace	Champagne-Ardenne	Lorraine	Grand Est	France métropolitaine
Taux de chômage	7,9 %	9,6 %	8,9 %	8,6 %	8,7 %
Nombre de DEFM (cat. ABC)	152 300	117 710	192 430	462 440	5 513 500

(2^e trimestre 2018 - Insee, données provisoires - Pôle emploi-DARES, STMT, traitements DR Pôle emploi-Directe)

FORMATION & RECHERCHE

Principaux établissements de l'enseignement supérieur dans le Grand Est

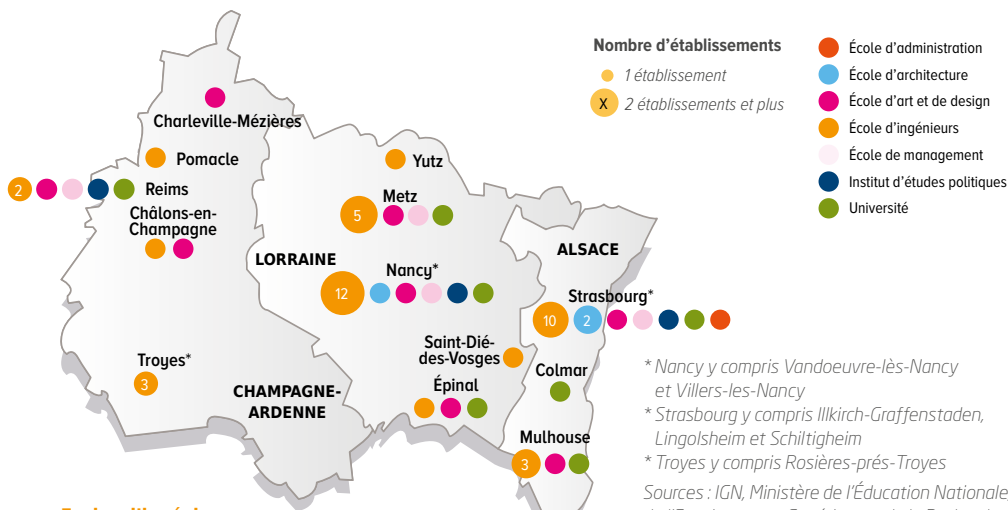

* Nancy y compris Vandœuvre-lès-Nancy et Villers-lès-Nancy

* Strasbourg y compris Illkirch-Graffenstaden, Lingolsheim et Schiltigheim

* Troyes y compris Rosières-près-Troyes

Sources : IGN, Ministère de l'Éducation Nationale, de l'Enseignement Supérieur et de la Recherche
Réalisation : CCI-Carto - Décembre 2018

Ecoles d'ingénieurs

AgroParisTech (Nancy) • Arts et Métiers ParisTech (Châlons-en-Champagne, Metz) • Centrale Supélec (Metz, Pomacle) • ECAM Strasbourg-Europe (Schiltigheim) • Ecole Européenne de Chimie, Polymères et Matériaux (Strasbourg) • Ecole Européenne d'Ingénieurs en Génie des Matériaux (Nancy) • Ecole d'ingénieurs du CESI (Lingolsheim, Reims, Villers-lès-Nancy) • Ecole d'Ingénieurs du CNAM (Metz, Mulhouse, Nancy, Reims, Strasbourg) • Ecole Nationale du Génie de l'Eau et de l'Environnement de Strasbourg (Strasbourg) • Ecole Nationale d'Ingénieurs de Metz (Metz) • Ecole Nationale Supérieure en Agronomie et Industries alimentaires (Vandœuvre-lès-Nancy) • Ecole Nationale Supérieure de Chimie de Mulhouse (Mulhouse) • Ecole Nationale Supérieure d'Electricité et de Mécanique (Vandœuvre-lès-Nancy) • Ecole Nationale Supérieure en Génie des Systèmes et de l'Innovation (Nancy) • Ecole Nationale Supérieure de Géologie (Vandœuvre-lès-Nancy) • Ecole Nationale Supérieure des Industries Chimiques (Nancy) • Ecole Nationale Supérieure d'Ingénieurs de Reims (Reims) • Ecole Nationale Supérieure d'Ingénieurs Sud Alsace (Mulhouse) • Ecole Nationale Supérieure des Technologies et Industries du Bois (Epinal) • Ecole et Observatoire des sciences de la Terre (Strasbourg) • Ecole Spéciale des Travaux Publics, du Bâtiment et de l'Industrie (Rosières-près-Troyes) • Ecole Supérieure de Biotechnologie de Strasbourg (Illkirch-Graffenstaden) • Ecole Supérieure d'Ingénieurs des Travaux de la Construction (Metz) • Ecole Supérieure du Soudage et de ses Applications (Yutz) • EPITA (Strasbourg) • EPF Troyes (Rosières-près-Troyes) • Institut National des Sciences Appliquées (Strasbourg) • Mines Nancy (Nancy, Saint-Dié-des-Vosges) • Polytech Nancy (Vandœuvre-lès-Nancy) • Télécom Nancy (Villers-lès-Nancy) • Télécom Physique Strasbourg (Illkirch-Graffenstaden) • Université de Technologie de Troyes (Troyes)

Ecoles d'architecture

Ecole Nationale Supérieure d'Architecture de Nancy (Nancy) • Ecole Nationale Supérieure d'Architecture de Strasbourg (Strasbourg) • Institut National des Sciences Appliquées (Strasbourg)

Universités

Université de Haute-Alsace (Colmar, Mulhouse) • Université de Lorraine (Epinal, Metz, Nancy) • Université de Reims Champagne-Ardenne (Reims) • Université de Strasbourg (Strasbourg)

Ecoles de management

EM Strasbourg (Strasbourg) • ICN Business School (Metz, Nancy) • NEOMA Business School (Reims) • Y Schools (Troyes)

Institut d'études politiques

Sciences Po Paris (Nancy, Reims) • Sciences Po Strasbourg (Strasbourg)

Ecoles d'administration

Ecole Nationale d'Administration (Strasbourg)

Ecoles d'art et de design

Ecole Nationale Supérieure des Arts du Cirque (Châlons-en-Champagne) • Ecole Nationale Supérieure d'Art et de Design de Nancy (Nancy) • Ecole Nationale Supérieure des Arts de la Marionnette (Charleville-Mézières) • Ecole Supérieure d'Art et de Design (Reims) • Ecole Supérieure d'Art de Lorraine (Epinal, Metz) • Haute école des arts du Rhin (Mulhouse, Strasbourg)

Apprentissage

	Alsace	Champagne-Ardenne	Lorraine	Grand Est
Nombre d'apprentis	15 733	7 852	14 932	38 517
Nombre de CFA	32	21	50	103

(Rentrée 2017, Ministère de l'Éducation nationale, Rectorats des Académies du Grand Est, DRAAF Grand Est, Région Grand Est)

Enseignement supérieur

	Alsace	Champagne-Ardenne	Lorraine	Grand Est
Nombre d'étudiants post-bac	80 884	43 354	85 075	209 313
<i>Dont universités</i>	60 498	24 110	61 204	145 812
<i>Dont formations d'ingénieurs</i>	4 365	2 849	6 888	14 102
<i>Dont écoles de commerce (hors BTS)</i>	339	5 214	2 534	8 087

(2017-2018, Ministère de l'Enseignement supérieur, de la Recherche et de l'Innovation)

Nombre de brevets

	Alsace	Champagne-Ardenne	Lorraine	Grand Est
Nombre de brevets	215	127	80	422

(2017, Inpi - Base brevets)

TOURISME

Parc hôtelier

	Alsace (% poids Grand Est)	Champagne- Ardenne (% poids Grand Est)	Lorraine (% poids Grand Est)	Grand Est (% poids France)	France
Nombre d'hôtels	581 (44,1 %)	315 (23,9 %)	422 (32,0 %)	1 318 (7,4 %)	17 840
<i>Dont 3 étoiles ou plus</i>	296 (50,7 %)	130 (22,3 %)	158 (27,1 %)	584 (7,1 %)	8 212
Nombre de chambres d'hôtel	20 854 (46,7 %)	9 932 (22,2 %)	13 889 (31,1 %)	44 675 (7,0 %)	641 265
<i>Dont 3 étoiles ou plus</i>	12 891 (52,5 %)	4 974 (20,3 %)	6 671 (27,2 %)	24 536 (6,3 %)	390 779
Nombre de campings	106 (28,6 %)	102 (27,5 %)	163 (43,9 %)	371 (4,4 %)	8 373

(2017, Insee, DGE, Observatoires du Tourisme d'Alsace, de Champagne-Ardenne, de Lorraine)

Parc hôtelier

	Alsace (% poids Grand Est)	Champagne- Ardenne (% poids Grand Est)	Lorraine (% poids Grand Est)	Grand Est (% poids France)	France métropolitaine
Nuitées totales	7 168 610 (50,1 %)	3 016 630 (21,1 %)	4 110 970 (28,8 %)	14 296 210 (6,8 %)	209 934 120
Nuitées clients étrangers	2 936 240 (61,7 %)	903 630 (19,0 %)	921 980 (19,4 %)	4 761 850 (6,3 %)	75 680 280

(2017, Insee)

Aéroports

	Passagers (en nombre)
Bâle-Mulhouse-Freiburg	7 888 725
Strasbourg-Entzheim	1 207 291
Metz-Nancy-Lorraine	244 883
Paris-Vatry	108 845

(2017, Union des aéroports français)

Principaux sites touristiques payants de la Région Grand Est en 2018 (en nombre de visiteurs)



Sources : IGN, Observatoire régional du Tourisme

Réalisation : CCI-Carto - Décembre 2018

Alsace	Entrées (en nombre)	Champagne-Ardenne	Entrées (en nombre)	Lorraine	Entrées (en nombre)
Bateaux-promenades de Strasbourg	772 852	Nigloland	590 000	Zoo d'Amnéville	531 000
Château du Haut-Koenigsbourg	518 279	Champagne Mercier	87 200	Thermapolis	383 591
Parc zoologique et botanique	385 579	Palais du Tau	83 000	Ossuaire de Douaumont	348 308
Montagne des Singes	337 678	Champagne Moët et Chandon	80 600	Centre Pompidou-Metz	345 549
Montée à la plateforme de la Cathédrale	245 284	Champagne Taittinger	74 412	Parc animalier de Sainte-Croix	328 000

(2017, Observatoire Régional du Tourisme d'Alsace, Observatoire Régional du Tourisme de Champagne et d'Ardenne, Observatoire Lorrain du Tourisme)

LA RÉGION GRAND EST AU CŒUR DE L'EUROPE

800 km

de frontières

Luxembourg
Allemagne
Belgique
Suisse

57 433 km²

Un territoire plus vaste que
la Belgique (30 528 km²)
le Danemark (42 916 km²)
les Pays-Bas (41 540 km²)

5 559 051 Hab.

8,6 % de la population française

PIB
152 milliards €

10

départements

Ardennes
Aube
Marne
Haute-Marne
Meurthe-et-Moselle
Meuse
Moselle
Bas-Rhin
Haut-Rhin
Vosges

159 000
travailleurs frontaliers

2^e
région
exportatrice



alsaeo.com



Chambre de Commerce et d'Industrie Alsace Eurométropole
10 place Gutenberg, 67081 Strasbourg Cedex